cofluid

Hydraulics Power Units & Hose Processing Equipment

Pressa orizzontale
Horizontal crimping machine

O180EL

MADE IN ITALY CE

DESCRIZIONE / *Description*

- Pressa con comandi elettrici e indicatore di quota analogico, ideale per la raccordatura di tubi flessibili oleodinamici fino a 1.1/2” 4SP.
- *Crimping machine with electrical control and analog measuring micrometer, which is suitable for 4SP flexible hydraulic hoses up to 1.1/2”.*

SCHEDA TECNICA / *Data Sheet*

Potenza di pressatura / *Crimping force*	200Ton *(220,46 US TONS)*
Range di pressatura / *Operating range*	7-69mm *(0,27”-2,71”)*
Diametro di pressatura massimo / *Max crimping range*	90mm** *(3,54”)*
Tubo 6 spirali / *6 spirals hose*	1”*
Tubo 4 spirali / *4 spirals hose*	1.1/2”*
Tubo industriale / *Industrial hose*	2”*
Apertura massima con morsetti / *Max opening with dies*	+37mm *(1,46”)*
Diametro massimo di apertura / *Max opening without dies*	120mm *(4,72”)*
Motore / *Power*	3kw *(4Hp)*
Voltaggio Standard / *Standard voltage*	400V-50/60Hz
Dimensione LxPxH / *Dimensions LxWxH*	700x520x810mm *(27,56”x20,47”x31,88”)*
Peso senza olio / *Dry weight*	190 Kg *(418,87 Lbs)*
Olio / *Oil*	45 L

☑ = di serie / *standard*

ACCESSORI / *Accessories*

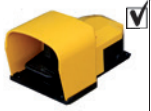	☑ Pedale elettrico *Electric pedal*		☑ Doppia velocità *Double speed*		☑ Controllo EL *EL Control*
	☑ Macchina silenziata *Silenced machine*		☑ Regolazione riapertura automatica testa di pressatura *Automatic opening adjustment*		☐ Battuta posteriore fissa *Fixed rear stop*
	☐ Voltaggio speciale *Special voltage*		☐ Morsetti speciali *Special dies*		☐ Battuta posteriore automatica *Automatic rear stop*
	☐ Base dispenser+cambio rapido (720x550x710mm) *Base dispenser+quick change* (28,34x21,65x27,95 inch)		☐ Morsetti marcatori *Marking dies*		☐ Impugnatura cambio/rapido alluminio *Quick change aluminum handle*
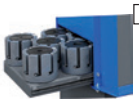	☐ Dispenser a cassetto +cambio rapido *Dispenser drawer +quick change*		☐ Morsetti freni e freon *Brakes and air conditioning dies*		☐ Specchio retrovisore *Rearwiew mirror*
	☐ Dispenser portatile (360x360x180mm) *Portable dispenser* (14.17x14.17x7,08 inch)		☐ Impugnatura cambio/rapido trasparente *Quick change transparent handle*		☐ Telecamera *Camera*

MORSETTI / *Dies*

Ø (mm)	7	10	13	14	16	18	19	21	22	25	26	30	35	40	45	51	57	63	69#	84**							
L (mm)	60	60	60	60	70	70	70	70	70	70	70	70	70	85	85	85	90	90	90								

* Valore indicativo in funzione del prodotto da pressare / *Indicative value depending on the product which needs to be crimped* ** Con porta morsetti / *With die holder* # Senza cambio rapido / *Without quick change*

COFLUID S.r.l. Via Gobetti, 34 - 52100 - AREZZO - ITALY - Tel. 0575.300209 - www.cofluid.it info@cofluid.it
Società soggetta a direzione e coordinamento di L.M.C. MECCANICA S.r.l. con Socio Unico